

Construcción  
de 3 Capas

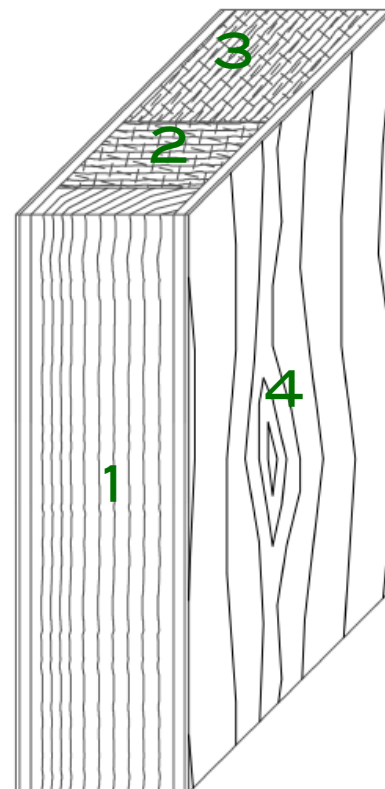

Construcción  
de 5 Capas

## Canto de Madera Hardwood

- |                                |   |
|--------------------------------|---|
| 1 Bastidor Vertical Exterior : | 3/8" (10mm) de madera hardwood antes de recortar. Pintada, fondeado o sin acabado |
| 2 Bastidor Vertical Interior : | 1" (25 mm) de Compuesto de Astillas Laminadas (CAL)                               |
| 3 Bastidor Horizontal :        | 1 3/8" (35mm) de Compuesto de Astillas Laminadas (CAL) antes de recortar          |
| 4 Cara :                       | HDF fondeado, GrainArt™, HDF sin acabado  |